

05 EKİM, PERŞEMBE, 2017



1 2 3

Berlin'de Bir Türk Fotoğrafçısının İzleri

Fotoğraf sanatçısı Sıtkı Kösemen "Retrace: Memory and Scenery" adlı sergi ile Berlin Art Projects ev sahipliğiyle Berlin'de sanatseverlerle buluşuyor. Sanatçının kişisel anı ve manzaralarını yansıttığı bu sergi boş alanlar, duvarlardaki eskimiş gazete kupürleri, insan figürü gibi nice görüntüden oluşuyor.

"En derin ihtiyaçlarımızdan biri kimlik ve aidiyet algısıdır. Bunların ortak paydası da, insanlığın manzaraya olan bağlılığı ve uzam ile manzara içerisinde nasıl kimlik bulduğumuzdur. Dolayısıyla manzara sadece ne gördüğümüz değil, bir görme biçimidir" sözleriyle fotoğrafik yaklaşımını açıklayan Kösemen, sergideki çalışmalarını seyirciyi sergilenen manzaranın merkezine koyarak onun kendi hafıza ve kimliğinin izini sürmesine olanak sağlıyor. Sergi 13 Ekim - 15 Aralık tarihleri arasında ziyaret edilebilir.

LOVE IT

0 942 0

Tag: Manzara , Bellek, Fotoğraf, Berlin Art Projects , Retrace: Memory and Scenery, Sıtkı Kösemen

Proje Telif Hakkı Bilgisi

Rapor



TASARIM
VİTRİN BU
TÜM İSTAN
BULUŞ



İŞBİRLİĞİ

NELER OL

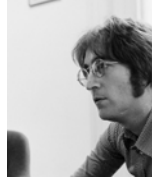

Bugün John I
Doğum (

DEVAMINI

09-10-20

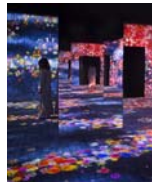

Dijital Bahçer
Döngü

DEVAMINI

09-10-20